

Prot. n. - 45575

Del 03 OTT. 2023

DICHIARAZIONE SOSTITUTIVA SULLA SITUAZIONE PATRIMONIALE DEI TITOLARI DI INCARICHI POLITICI

Il/La sottoscritto/a GIOVANNI SPADARO nato/a a MODICA il 22/01/1970
nella qualità di titolare dell'incarico politico di: CONSIGLIERE COMUNALE
presso la seguente pubblica amministrazione: COMUNE MODICA
giusta nomina di immissione in ruolo ratificata con deliberazione del Consiglio Comunale atto n.13 del 08/07/2023;

in esecuzione dell'articolo 14 del D.Lgs. 14 MARZO 2013 n. 33, ai sensi dell'art.2 Legge n.441/82, sotto la propria responsabilità,

DICHIARA

di essere titolare dei diritti reali sui beni immobili di seguito indicati:

diritto (1)	immobile	dati catastali (3)	comune	note
PROPRIETA 50%	APPARTAMENTO FABBRICATO	FO. 75281. 27 SUB 5 CAT. A7	MODICA	50% - 1/2

- (1) Indicare se trattasi di: proprietà, comproprietà, superficie, enfiteusi, usufrutto, uso, abitazione, servitù, ipoteca, etc..
- (2) Indicare se trattasi di: fabbricato, terreno.
- (3) Indicare, in caso di variazioni, se trattasi di: acquisto o perdita del diritto.

di essere titolare dei diritti reali sui beni mobile iscritti in pubblici registri di seguito indicati:

tipologia bene mobile (1)	nazionalità pubblico registro e dati identificativi bene mobile(2)	anno (3)	cv. fiscali	titolo (4)
AUTOVETTURA	KIA PICANTO	2009	67 CV	PROP. 100%
AUTOVETTURA	START	2004	54 CV	PROP. 50% - 1/2
MOTOCICLO	KITCO PEOPLE	2000	122 CC	PROP. 100%

- (1) Indicare la tipologia: autovettura, autocarro, motociclo, aeromobile, etc..
- (2) Indicare: la nazione nel cui pubblico registro il mobile è iscritto ed i dati identificativi secondo lo stesso registro.
- (3) Indicare l'anno di iscrizione nel pubblico registro.
- (4) Indicare se trattasi di: proprietà, comproprietà, superficie, enfiteusi, usufrutto, uso, abitazione, servitù, ipoteca, etc..

di essere titolare delle azioni delle società di seguito indicate:

ragione sociale	sede sociale	azioni	
		n.	valore

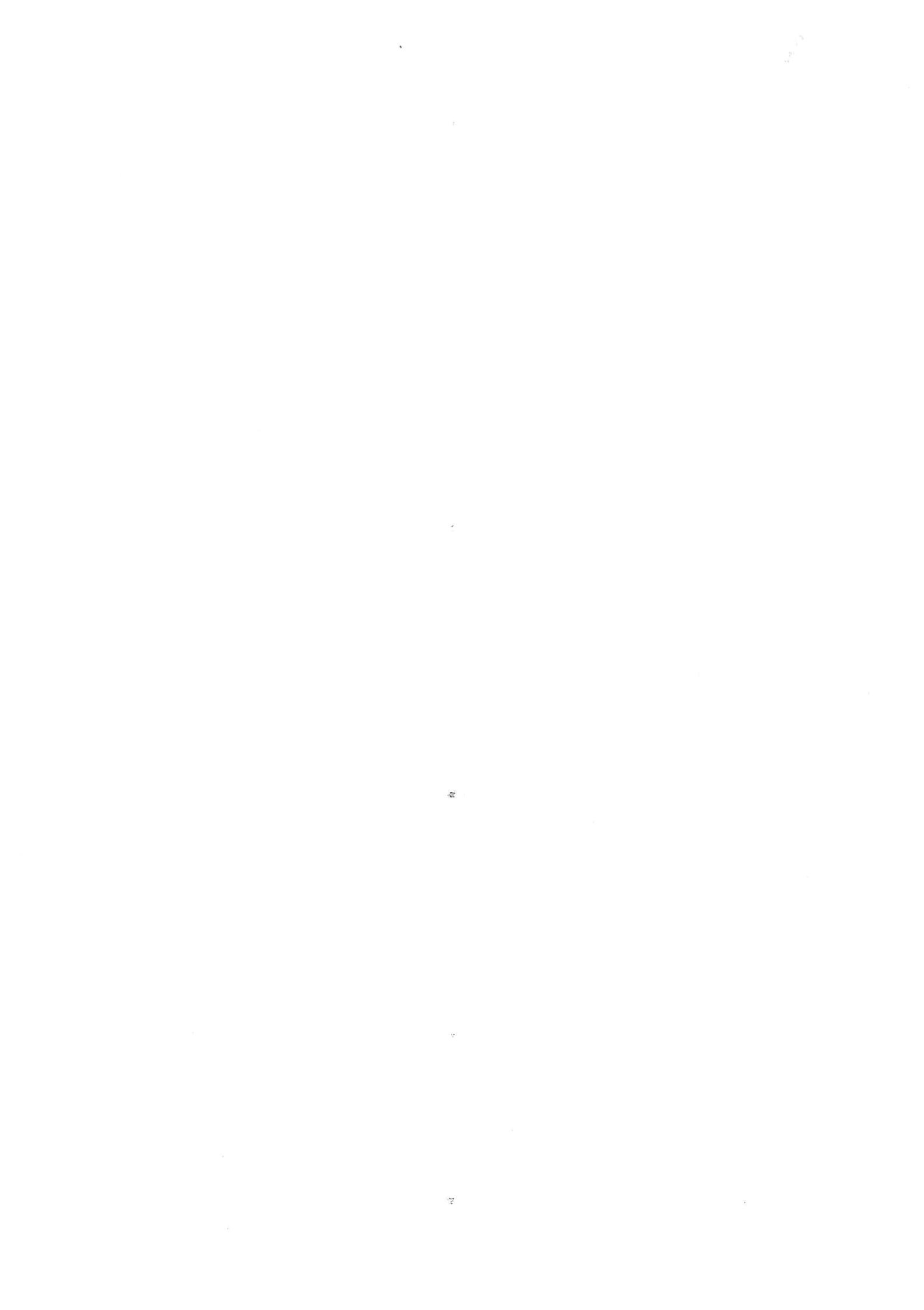

di essere titolare delle quote di partecipazione nelle società quotate di seguito indicate:

ragione sociale	sede sociale	quote	
		n.	valore
/	/	/	/
/	/	/	/
/	/	/	/

di esercitare le funzioni di amministratore/sindaco delle società di seguito indicate:

ragione sociale	sede sociale	funzioni
/	/	/
/	/	/
/	/	/

Sbarrare la casella che interessa

- di avere presentato per l'anno 2023..... la dichiarazione dei redditi che si allega in fotocopia;
- di avere presentato il MOD. per i redditi dell'anno..... che si allega in fotocopia;
- Che il coniuge non separato e i figli conviventi consentono a presentare la prevista dichiarazione, che, pertanto, si allega in foto copia
- Che il coniuge non separato e i figli conviventi NON consentono di presentare la loro dichiarazione.

**“SUL MIO ONORE AFFERMO CHE LE DICHIARAZIONI RESE
CORRISPONDONO AL VERO”**

COMUNE DI MODICA

Depositata in Segreteria addì _____

IL TITOLARE
DELL'INCARICO POLITICO

IL SEGRETARIO GENERALE

N.B.: La dichiarazione è sottoscritta dall'interessato con una delle seguenti modalità:

- in presenza del dipendente addetto a ricevere la stessa dichiarazione, se presentata personalmente all'Ufficio Protocollo di questo Ente in forma analogica (su carta);
- sottoscritta in forma analogica (su carta) ed allegando la copia fotostatica non autenticata di un documento di identità del dichiarante, se inviata attraverso il servizio postale raccomandato con avviso di ricevimento;
- con firma digitale, se inviata all'Ufficio Protocollo di questo Ente utilizzando la posta elettronica certificata.

PROI. N. 47575

03 OTT. 2023

**DICHIARAZIONE DI SPESA SOSTENUTA
A SOSTEGNO DELLA CAMPAGNA ELETTORALE
ALLA CARICA DI CONSIGLIERE COMUNALE**

ELEZIONI AMMINISTRATIVE COMUNALI ANNO 2023

ai sensi della legge 5 luglio 1982 n. 441, dell'art. 14 del D.Lgs. n. 14 marzo 2013 n. 33, dell'art. 22 dello Statuto comunale dell'art. 30 della legge 25 marzo 1993 n. 81 e dell'art. 47 del D.P.R. n. 445 del 2000

N.B. La presente dichiarazione deve essere sottoscritta dall'interessato in presenza del dipendente addetto oppure sottoscritta e presentata unitamente a copia fotostatica non autenticata di un documento di identità del sottoscrittore. La copia dell'istanza sottoscritta dall'interessato e la copia del documento di identità possono essere inviate per via telematica.

Il sottoscritto

Cognome SPADARO Nome GIOVANNI

consigliere comunale nella lista contraddistinta con il contrassegno PARTITO DEMOCRATICO

consapevole delle sanzioni penali e amministrative previste dall'art.76 D.P.R. 28/12/2000 n.445 in caso di dichiarazioni false, falsità in atti, uso o esibizione di atti falsi o contenenti dati non rispondenti a verità. Dichiaro, altresì, di rendere i dati sotto la propria responsabilità, di essere a conoscenza della decadenza dai benefici conseguenti all'emanazione del provvedimento basato su dichiarazione non veritiera (art.75 D.P.R.445/2000) e di essere consapevole che l'Amministrazione procederà ai controlli previsti dall'art.71 D.P.R. 445/2000;

DICHIARA

di non aver impiegato contributi finanziari, mezzi e altri strumenti a sostegno della propria campagna elettorale per l'elezione a consigliere comunale, ad esclusione di materiali e mezzi propagandistici predisposti e messi a disposizione dal partito o dalla formazione politica di appartenenza.

oppure

di aver impiegato a sostegno della propria campagna elettorale per l'elezione a consigliere comunale contributi finanziari, mezzi e strumenti di ogni genere e tipo come di seguito specificato:

N.	Tipologia di spesa	Importo	Fonti di finanziamento
1	<u>VOLANTINI - FAC/SIMILI</u>	<u>€ 300,00</u>	<u>Personali</u>
2			
3			
4			
5			

SUL MIO ONORE AFFERMA CHE LA DICHIARAZIONE CORRISPONDE AL VERO.

COMUNE DI MODICA

Depositata in Segreteria addì _____

IL TITOLARE
DELL'INCARICO POLITICO

IL SEGRETARIO GENERALE

Giovanni Spadaro

[Firma]

di essere titolare delle quote di partecipazione nelle società quotate di seguito indicate:

ragione sociale	sede sociale	quote	
		n.	valore
/	/	/	/
/	/	/	/
/	/	/	/

di esercitare le funzioni di amministratore/sindaco delle società di seguito indicate:

ragione sociale	sede sociale	funzioni
/	/	/
/	/	/
/	/	/

Sbarrare la casella che interessa

- di avere presentato per l'anno 2023..... la dichiarazione dei redditi che si allega in fotocopia;
- di avere presentato il MOD. per i redditi dell'anno..... che si allega in fotocopia;
- Che il coniuge non separato e i figli conviventi consentono a presentare la prevista dichiarazione, che, pertanto, si allega in foto copia
- Che il coniuge non separato e i figli conviventi NON consentono di presentare la loro dichiarazione.

**“SUL MIO ONORE AFFERMO CHE LE DICHIARAZIONI RESE
CORRISPONDONO AL VERO”**

COMUNE DI MODICA

Depositata in Segreteria addì _____

IL TITOLARE
DELL'INCARICO POLITICO

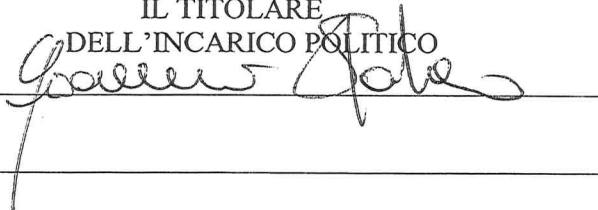

IL SEGRETARIO GENERALE



N.B.: La dichiarazione è sottoscritta dall'interessato con una delle seguenti modalità:

- in presenza del dipendente addetto a ricevere la stessa dichiarazione, se presentata personalmente all'Ufficio Protocollo di questo Ente in forma analogica (su carta);
- sottoscritta in forma analogica (su carta) ed allegando la copia fotostatica non autenticata di un documento di identità del dichiarante, se inviata attraverso il servizio postale raccomandato con avviso di ricevimento;
- con firma digitale, se inviata all'Ufficio Protocollo di questo Ente utilizzando la posta elettronica certificata.

Riservato alla Poste italiane Spa

N. Protocollo

Data di presentazione

RPF

COGNOME

SPADARO

NOME

GIOVANNI

CODICE FISCALE

S P D G N N 7 0 A 2 2 F 2 5 8 C

INFORMATIVA SUL TRATTAMENTO DEI DATI PERSONALI AI SENSI DEGLI ARTICOLI 13 E 14 DEL REGOLAMENTO UE 2016/679

Con questa informativa l'Agenzia delle Entrate spiega come tratta i dati raccolti e quali sono i diritti riconosciuti all'interessato ai sensi del Regolamento UE 2016/679, relativo alla protezione delle persone fisiche con riguardo al trattamento dei dati personali e del D.Lgs. 196/2003, in materia di protezione dei dati personali.

FINALITÀ DEL TRATTAMENTO

I dati trasmessi attraverso questo modello verranno trattati dall'Agenzia delle Entrate per le finalità di liquidazione, accertamento e riscossione delle imposte e per eventuali ulteriori finalità che potranno essere previste da specifiche norme di legge. I dati potranno essere utilizzati al fine di individuare contribuenti con profili di elevato rischio di evasione, di frode o di elusione fiscale, così come previsto dalla normativa in materia.

BASE GIURIDICA

La base giuridica del trattamento è da individuarsi nell'esercizio di pubblici poteri connessi allo svolgimento delle predette attività (liquidazione, accertamento e riscossione) di cui è investita l'Agenzia delle Entrate (art. 6, §1 lett. e) del Regolamento), in base a quanto previsto dalla normativa di settore. Il Decreto del Presidente della Repubblica del 22 luglio 1998, n. 322 stabilisce le modalità per la presentazione delle dichiarazioni relative alle imposte sui redditi, all'imposta regionale sulle attività produttive e all'imposta sul valore aggiunto, ai sensi dell'articolo 3, comma 136, della legge 23 dicembre 1996, n. 662.

CONFERIMENTO DEI DATI

I dati richiesti devono essere forniti obbligatoriamente al fine di potersi avvalere degli effetti delle disposizioni in materia di dichiarazione dei redditi.

Se i dati riguardano anche familiari o terzi, questi ultimi dovranno essere informati dal dichiarante che i loro dati sono stati comunicati all'Agenzia delle Entrate.

L'omissione e/o l'indicazione non veritiera di dati può far incorrere in sanzioni amministrative o, in alcuni casi, penali.

L'indicazione del numero di telefono, del cellulare e dell'indirizzo di posta elettronica è facoltativa e consente di ricevere gratuitamente dall'Agenzia delle Entrate informazioni e aggiornamenti su scadenze, novità, adempimenti e servizi offerti.

Ai sensi dell'art. 9 del Regolamento (UE) 2016/679 comporta il conferimento di categorie particolari di dati personali l'utilizzo della scheda unica per la scelta della destinazione dell'8, del 5 e del 2 per mille dell'Irpef.

L'effettuazione della scelta per la destinazione dell'otto per mille dell'Irpef è facoltativa e viene richiesta ai sensi dell'art. 47 della legge 20 maggio 1985 n. 222 e delle successive leggi di ratifica delle intese stipulate con le confessioni religiose.

L'effettuazione della scelta per la destinazione del cinque per mille dell'Irpef è facoltativa e viene richiesta ai sensi dell'art. 1, comma 154 della legge 23 dicembre 2014 n. 190.

L'effettuazione della scelta per la destinazione del due per mille a favore dei partiti politici è facoltativa e viene richiesta ai sensi dell'art. 12 del decreto legge 28 dicembre 2013, n. 149, convertito, con modificazioni, dall'art. 1 comma 1, della legge 21 febbraio 2014, n.13.

Anche l'inserimento delle spese sanitarie tra gli oneri deducibili o per i quali è riconosciuta la detrazione d'imposta è facoltativo e richiede il conferimento di dati particolari.

Il Modello ISA costituisce parte integrante del presente modello ed è utilizzato per la dichiarazione dei dati rilevanti ai fini della applicazione e dell'aggiornamento degli indici sintetici di affidabilità fiscale di cui all'articolo 9-bis del Decreto legge 24 aprile 2017, n. 50, così come convertito dalla Legge 21 giugno 2017, n. 96

PERIODO DI CONSERVAZIONE DEI DATI

I dati saranno conservati fino al 31 dicembre dell'undicesimo anno successivo a quello di presentazione della dichiarazione di riferimento ovvero entro il maggior termine per la definizione di eventuali procedimenti giurisdizionali o per rispondere a richieste da parte dell'Autorità giudiziaria.

Per quanto riguarda i dati relativi alle scelte per la destinazione dell'otto, del cinque e del due per mille, gli stessi saranno conservati per il tempo necessario a consentire all'Agenzia delle Entrate di effettuare i controlli presso gli intermediari e/o i sostituti d'imposta che prestano assistenza fiscale circa la corretta trasmissione delle relative informazioni. Saranno, inoltre, conservati per il tempo necessario a consentire al destinatario della scelta e al contribuente che effettua la scelta di esercitare i propri diritti: tale periodo coincide con il termine di prescrizione ordinaria decennale che decorre dalla effettuazione della scelta.

MODALITÀ DEL TRATTAMENTO

I dati personali saranno trattati anche con strumenti automatizzati per il tempo strettamente necessario a conseguire gli scopi per cui sono stati raccolti. L'Agenzia delle Entrate attua idonee misure per garantire che i dati forniti vengano trattati in modo adeguato e conforme alle finalità per cui vengono gestiti; l'Agenzia delle Entrate impiega idonee misure di sicurezza, organizzative, tecniche e fisiche, per tutelare le informazioni dall'alterazione, dalla distruzione, dalla perdita, dal furto o dall'utilizzo improprio o illegittimo. Il modello può essere consegnato a soggetti intermediari individuati dalla legge (centri di assistenza, associazioni di categoria e professionisti) che tratteranno i dati esclusivamente per la finalità di trasmissione del modello all'Agenzia delle Entrate. Per la sola attività di trasmissione, gli intermediari assumono la qualifica di "titolare del trattamento" quando i dati entrano nella loro disponibilità e sotto il loro diretto controllo. Da quest'anno anche i sostituti d'imposta che prestano assistenza fiscale, trasmettono direttamente all'Agenzia delle Entrate, in via telematica, i dati contenuti nelle schede relative alle scelte dell'otto, del cinque e del due per mille dell'IRPEF.

CATEGORIE DI DESTINATARI DEI DATI PERSONALI

I suoi dati personali saranno trattati dai soggetti designati dal Titolare quali Responsabili, ovvero dalle persone autorizzate al trattamento dei dati personali che operano sotto l'autorità diretta del Titolare, o del Responsabile. Al di fuori di queste ipotesi, i suoi dati non saranno diffusi, né saranno comunicati a terzi; tuttavia, se necessario, potranno essere comunicati:

- ai soggetti cui la comunicazione dei dati debba essere effettuata in adempimento di un obbligo previsto dalla legge, da un regolamento, da un atto amministrativo generale o dalla normativa comunitaria, ovvero per adempiere ad un ordine dell'Autorità giudiziaria;
- ad altri eventuali soggetti terzi, qualora la comunicazione si dovesse rendere necessaria per la tutela di Agenzia in sede giudiziaria, nel rispetto delle vigenti disposizioni in materia di protezione dei dati personali.

TITOLARE DEL TRATTAMENTO

Titolare del trattamento dei dati personali è l'Agenzia delle Entrate, con sede in Roma, via Giorgione n. 106 - 00147.

RESPONSABILE DEL TRATTAMENTO

L'Agenzia delle Entrate si avvale di Sogei Spa, in qualità di partner tecnologico alla quale è affidata la gestione del sistema informativo dell'Anagrafe tributaria e di SOSE Spa, in qualità di partner metodologico, alla quale è affidata l'elaborazione e l'aggiornamento degli indici sintetici di affidabilità fiscale nonché le attività di analisi correlate, per questo individualmente designate Responsabile del trattamento ai sensi dell'art. 28 del Regolamento (UE) 2016/679.

RESPONSABILE DELLA PROTEZIONE DEI DATI

Il dato di contatto del Responsabile della Protezione dei Dati dell'Agenzia delle Entrate è: entrate.dpo@agenziaentrate.it

DIRITTI DELL'INTERESSATO

L'interessato ha il diritto, in qualunque momento, di ottenere la conferma dell'esistenza o meno dei dati forniti attraverso la consultazione all'interno della propria area riservata, area Consultazioni del sito web dell'Agenzia delle Entrate.

I diritti previsti dagli artt. 15 e ss. del Regolamento possono essere esercitati alternativamente tramite:

- applicazione web disponibile nell'area riservata del sito dell'Agenzia delle Entrate
- apposito form in area libera del sito dell'Agenzia delle Entrate che guida l'utente nelle diverse fasi di redazione dell'istanza
- posta ordinaria o raccomandata a/r all'indirizzo Via Giorgione n.106 - 00147 Roma
- posta elettronica alle caselle dedicate entrate.updp@agenziaentrate.it o entrate.dpo@agenziaentrate.it
- posta elettronica certificata all'indirizzo eserciziodiritti@pec.agenziaentrate.it

Qualora l'interessato ritenga che il trattamento sia avvenuto in modo non conforme al Regolamento e al D.Lgs. 196/2003 potrà rivolgersi al Garante per la Protezione dei Dati Personali, ai sensi dell'art. 77 del medesimo Regolamento. Ulteriori informazioni in ordine ai suoi diritti sulla protezione dei dati personali sono reperibili sul sito web del Garante per la Protezione dei Dati Personali all'indirizzo www.garanteprivacy.it

CONSENSO

L'Agenzia delle Entrate, in quanto soggetto pubblico, non deve acquisire il consenso degli interessati per trattare i loro dati personali.

Gli intermediari non devono acquisire il consenso degli interessati per il trattamento dei dati in quanto è previsto dalla legge; mentre sono tenuti ad acquisire il consenso degli interessati sia per trattare i dati relativi a particolari oneri deducibili o per i quali è riconosciuta la detrazione d'imposta, alla scelta dell'otto per mille, del cinque per mille e del due per mille dell'Irpef, sia per poterli comunicare all'Agenzia delle Entrate, o ad altri intermediari.

Tale consenso viene manifestato mediante la sottoscrizione della dichiarazione nonché la firma con la quale si effettua la scelta dell'otto per mille dell'Irpef, del cinque per mille e del due per mille dell'Irpef.

La presente informativa viene data in via generale per tutti i titolari del trattamento sopra indicati.

TIPO DI DICHIARAZIONE	Quadro RW	Quadro VO	Quadro AC	ISA	Correttivo nei termini	Dichiarazione integrativa	Dichiarazione integrativa (art. 2° co. 8° let. DPR 322/98)	Dichiarazione integrativa errori contabili	Eventi eccezionali	
DATI DEL CONTRIBUENTE	Comune (o Stato estero) di nascita MODICA				Provincia (sigla) RG	Data di nascita giorno mese anno 22 01 1970		Sesso (barrare la relativa casella) M <input checked="" type="checkbox"/> X F <input type="checkbox"/>		
	deceduto/a 6	tutelato/a 7	minore 8	Codice Stato estero		Partita IVA (eventuale)				
	Accettazione eredità giacente	Liquidazione volontaria	Immobili sequestrati	Cessazione attività	Riservato al liquidatore ovvero al curatore fallimentare/curatore della liquidazione giudiziale					
	Stato				Periodo d'imposta					
	dal				giorno	mese	anno	al		
					giorno	mese	anno			
RESIDENZA ANAGRAFICA	Comune				Provincia (sigla)	C.a.p.		Codice comune		
Da compilare solo se variata dal 01/01/2022 alla data di presentazione della dichiarazione	Tipologia (via, piazza, ecc.)				Indirizzo				Numero civico	
	Frazione				Data della variazione		Domicilio fiscale diverso dalla residenza		Dichiarazione presentata per la prima volta	
					giorno	mese	anno	1	2	
TELEFONO E INDIRIZZO DI POSTA ELETTRONICA	Telefono prefisso		numero		Cellulare		Indirizzo di posta elettronica			
DOMICILIO FISCALE AL 01/01/2022	Comune MODICA				Provincia (sigla) RG	Codice comune F258		Fusione comuni		
DOMICILIO FISCALE AL 01/01/2023	Comune				Provincia (sigla)	Codice comune		Fusione comuni		
RESIDENTE ALL'ESTERO	Codice fiscale estero			Stato estero di residenza		Codice Stato estero		Non residenti "Schumacker"		
DA COMPILARE SE RESIDENTE ALL'ESTERO NEL 2022	Stato federato, provincia, contea			Località di residenza				NAZIONALITÀ		
	Indirizzo							1 Estera		
								2 Italiana		
RISERVATO A CHI PRESENTA LA DICHIARAZIONE PER ALTRI	Codice fiscale (obbligatorio)				Codice carica		Data carica			
							giorno	mese	anno	
	Cognome				Nome					
	Data di nascita		Comune (o Stato estero) di nascita					Sesso (barrare la relativa casella)		
	giorno	mese	anno				M	X	F	
ERED E, CURATORE FALLIMENTARE/CURATORE DELLA LIQUIDAZIONE GIUDIZIALE o DELL'EREDITA' ecc. (vedere Istruzioni)	RESIDENZA ANAGRAFICA (O SE DIVERSO) DOMICILIO FISCALE				Provincia (sigla)		C.a.p.			
	Rappresentante residente all'estero				Frazione, via e numero civico / Indirizzo estero		Telefono prefisso numero			
	Data di inizio procedura		Procedura non ancora terminata		Data di fine procedura		Codice fiscale società o ente dichiarante			
	giorno	mese	anno			giorno	mese	anno		
CANONE RAI IMPRESE	Tipologia apparecchio (Riservata ai contribuenti che esercitano attività d'impresa)									
IMPEGNO ALLA PRESENTAZIONE TELEMATICA	Codice fiscale dell'incaricato				PGLRZO72P27Z614C					
Riservato all'incaricato	Soggetto che ha predisposto la dichiarazione		1		Ricezione avviso telematico controllo automatizzato dichiarazione		Ricezione altre comunicazioni telematiche			
	Data dell'impegno		giorno mese anno		FIRMA DELL'INCARICATO					
	25 09 2023									
VISTO DI CONFORMITÀ	Codice fiscale del responsabile del C.A.F.				Codice fiscale del C.A.F.					
Riservato al C.A.F. o al professionista	Codice fiscale del professionista				FIRMA DEL RESPONSABILE DEL C.A.F. O DEL PROFESSIONISTA					
CERTIFICAZIONE TRIBUTARIA	Codice fiscale del professionista									
Riservato al professionista	Codice fiscale o partita IVA del soggetto diverso dal certificatore che ha predisposto la dichiarazione e tenuto le scritture contabili									
	Si attesta la certificazione ai sensi dell'art. 36 del D.Lgs. n. 241/1997				FIRMA DEL PROFESSIONISTA					

(*) Da compilare per i soli modelli predisposti su fogli singoli, ovvero su moduli meccanografici a striscia continua.

CODICE FISCALE (*) | S | P | D | G | N | N | 7 | 0 | A | 2 | 2 | F | 2 | 5 | 8 | C |

FIRMA DELLA DICHIARAZIONE

Il contribuente dichiara di aver compilato e allegato i seguenti quadri (barrare le caselle che interessano).

Famigliari a carico	RA	RB	RC	RP	LC	RN	RY	CR	DI	RX	RH	RL	RAA	RR	RT	RE	RF	RG	RD	RS	RQ	CE
<input checked="" type="checkbox"/>	<input checked="" type="checkbox"/>	<input checked="" type="checkbox"/>	<input checked="" type="checkbox"/>	<input checked="" type="checkbox"/>	<input type="checkbox"/>	<input checked="" type="checkbox"/>	<input checked="" type="checkbox"/>	<input type="checkbox"/>	<input type="checkbox"/>	<input checked="" type="checkbox"/>	<input type="checkbox"/>	<input type="checkbox"/>	<input type="checkbox"/>	<input type="checkbox"/>	<input type="checkbox"/>	<input type="checkbox"/>	<input type="checkbox"/>	<input type="checkbox"/>	<input type="checkbox"/>	<input type="checkbox"/>	<input type="checkbox"/>	<input type="checkbox"/>
LM	TR	KU	NR	FC	Invio avviso telematico controllo automatizzato dichiarazione all'intermediario <input type="checkbox"/>					Invio altre comunicazioni telematiche all'intermediario <input type="checkbox"/>					Presenza Visto Superbonus <input type="checkbox"/>							
Situazioni particolari	Codice	CON LA FIRMA SI ESPRIME ANCHE IL CONSENSO AL TRATTAMENTO DEI DATI SENSIBILI EVENTUALMENTE INDICATI NELLA DICHIARAZIONE										FIRMA del CONTRIBUENTE (o di chi presenta la dichiarazione per altri)										

(*) Da compilare per i soli modelli predisposti su fogli singoli, ovvero su moduli meccanografici a striscia continua.

CODICE FISCALE

S P D G N N 7 0 A 2 2 F 2 5 8 C

REDDITI

Familiari a carico

QUADRO RA - Redditi dei terreni

Mod. N. **0 1**

FAMILIARI A CARICO

BARRARE LA CASELLA:

- C = CONIUGE
- F1 = PRIMO FIGLIO
- F = FIGLIO
- A = ALTRO FAMILIARE
- D = FIGLIO CON DISABILITÀ

Relazione di parentela		CODICE FISCALE (il codice del coniuge va indicato anche se non fiscalmente a carico)	Mesi a carico	Minore di 3 anni (gennaio/febbraio)	%	Detrazione 100% affidamento figli	N. MESI DETRAZIONE FIGLI	
1	2	3	4	5	6	7	gennaio febbraio	da marzo 2022 se 21 anni o più
<input checked="" type="checkbox"/>	CONIUGE	GSTNNL69A63F258H	5					
<input checked="" type="checkbox"/>	PRIMO FIGLIO	SPDSFN02D11H163F	12		100		2	
<input type="checkbox"/>	F A D							
<input type="checkbox"/>	F A D							
<input type="checkbox"/>	F A D							
6	PERCENTUALE ULTERIORE DETRAZIONE PER FAMIGLIE CON ALMENO 4 FIGLI		7		NUMERO FIGLI IN AFFIDO PREADOTTIVO A CARICO DEL CONTRIBUENTE			

**QUADRO A
REDDITI DEI TERRENI**

Esclusi i terreni all'estero da includere nel Quadro RL

I redditi dominicale (col. 1) e agrario (col. 3) vanno indicati senza operare la rivalutazione

RA1	Reddito dominicale non rivalutato		Reddito agrario non rivalutato		Possesso		Canone di affitto in regime vincolistico	Casi particolari	Contributo zona I	IRPEF non dovuto	Calcolo a IAP
	1	2	3	4	5	6					
	7,00	1	5,00	365	22,22		,00			X	
				Reddito dominicale imponibile			Reddito agrario imponibile		Reddito fondiario non imponibile		
				11	4,00	12	2,00	13			,00
RA2	,00		,00	11	,00	12	,00	13			,00
RA3	,00		,00	11	,00	12	,00	13			,00
RA4	,00		,00	11	,00	12	,00	13			,00
RA5	,00		,00	11	,00	12	,00	13			,00
RA6	,00		,00	11	,00	12	,00	13			,00
RA7	,00		,00	11	,00	12	,00	13			,00
RA8	,00		,00	11	,00	12	,00	13			,00
RA9	,00		,00	11	,00	12	,00	13			,00
RA10	,00		,00	11	,00	12	,00	13			,00
RA11	,00		,00	11	,00	12	,00	13			,00
RA12	,00		,00	11	,00	12	,00	13			,00
RA13	,00		,00	11	,00	12	,00	13			,00
RA14	,00		,00	11	,00	12	,00	13			,00
RA15	,00		,00	11	,00	12	,00	13			,00
RA16	,00		,00	11	,00	12	,00	13			,00
RA17	,00		,00	11	,00	12	,00	13			,00
RA18	,00		,00	11	,00	12	,00	13			,00
RA19	,00		,00	11	,00	12	,00	13			,00
RA20	,00		,00	11	,00	12	,00	13			,00
RA21	,00		,00	11	,00	12	,00	13			,00
RA22	,00		,00	11	,00	12	,00	13			,00
RA23	Somma colonne 11, 12 e 13			11	4,00	12	2,00	13			,00
	TOTALI			11	4,00	12	2,00	13			,00

(*) Barrare la casella se si tratta dello stesso terreno o della stessa unità immobiliare del rigo precedente.

CODICE FISCALE

S P D G N N 7 0 A 2 2 F 2 5 8 C

REDDITI

QUADRO RB - Redditi dei fabbricati

Mod. N. **0 1**

QUADRO RB
REDDITI DEI FABBRICATI
E ALTRI DATI

Sezione I
Redditi dei fabbricati

Esclusi i fabbricati all'estero da includere nel Quadro RL

La rendita catastale (col. 1) va indicata senza operare la rivalutazione

	1	2	3	4	5	6	7	8	9	10	11	12
	Rendita catastale non rivalutata	Utilizzo	Possesso	Cedolare secca 21%	Cedolare secca 10%	REDDITI NON IMPONIBILI	Abitazione principale soggetta a IMU	Immobili non locati	Abitazione principale non soggetta a IMU	Cedolare secca	Casi part. IMU	
RB1	289,00	01	365	50			00		F258			
	REDDITI IMPONIBILI	Tassazione ordinaria								152,00	Altri dati	
RB2	325,00	02	365	22,22			00		F258			
	REDDITI IMPONIBILI	Tassazione ordinaria								51,00	Altri dati	
RB3	30,00	09	365	22,22			00		F258			
	REDDITI IMPONIBILI	Tassazione ordinaria								7,00	Altri dati	
RB4	0,00						00					
	REDDITI IMPONIBILI	Tassazione ordinaria								0,00	Altri dati	
RB5	0,00						00					
	REDDITI IMPONIBILI	Tassazione ordinaria								0,00	Altri dati	
RB6	0,00						00					
	REDDITI IMPONIBILI	Tassazione ordinaria								0,00	Altri dati	
RB7	0,00						00					
	REDDITI IMPONIBILI	Tassazione ordinaria								0,00	Altri dati	
RB8	0,00						00					
	REDDITI IMPONIBILI	Tassazione ordinaria								0,00	Altri dati	
RB9	0,00						00					
	REDDITI IMPONIBILI	Tassazione ordinaria								0,00	Altri dati	
TOTALI												
	REDDITI IMPONIBILI	Tassazione ordinaria								58,00	Altri dati	
Imposta cedolare secca												
	Imposta cedolare secca 21%	Imposta cedolare secca 10%	Totale imposta cedolare secca									
Sezione II	Estremi di registrazione del contratto											
Dati relativi ai contratti di locazione	N. di rigo	Mod. N.	Data	Serie	Numero e sottonumero	Codice ufficio	Codice identificativo contratto	Contratti non superiori a 30 gg	Anno dich. ICI/IMU			
RB21	1											
RB22												
RB23												

(*) Barrare la casella se si tratta dello stesso terreno o della stessa unità immobiliare del rigo precedente.

CODICE FISCALE

S P D G N N 7 0 A 2 2 F 2 5 8 C

REDDITI

QUADRO RC – Redditi di lavoro dipendente

QUADRO CR – Crediti d'imposta

Mod. N. **0 1**

QUADRO RC							Altri dati				
REDDITI DI LAVORO DIPENDENTE E ASSIMILATI	RC1	Tipologia reddito	1	Indeterminato/Determinato	2	Redditi (punto 1, 2 e 3 CU 2023)	3	27.930,00	4		
	RC2		2		2			568,00			
	RC3							,00			
Sezione I Redditi di lavoro dipendente e assimilati	RC4	SOMME PER PREMI DI RISULTATO E WELFARE AZIENDALE (compilare solo nei casi previsti nelle istruzioni)	Codice	Somme tassazione ordinaria	Somme imposta sostitutiva	Ritenute imposta sostitutiva	Benefit	Benefit o tassazione ordinaria			
		Opzione o rinvio (Tass. Ord. / Tass. Sost.)	Assenza Requisiti	Somma assoggettata ad imp. sost. da assoggettare a tass. ord.	Somma assoggettata a base ord. da assoggettare ad imp. sost.	Imposta sostitutiva a debito	Eccedenza di importo sostitutiva trattenuta e/o versata				
		10	11	12	13						
Casi particolari	RC5	RC1 col. 3 + RC2 col. 3 + RC3 col. 3 + RC4 col. 10 - RC4 col. 11 - RC5 col. 1 - RC5 col. 2 - RC5 col. 3 (riportare in RN1 col. 5)									
	RC5	Quota esente frontalieri	Quota esente dipendenti Campione d'Italia	Quota esente pensioni	(di cui L.S.U.)		TOTALE	28.498,00			
	RC6	Periodo di lavoro (giorni per i quali spettano le detrazioni)	Lavoro dipendente		Pensione						
	RC6		3	4	9						
Sezione II Altri redditi assimilati a quelli di lavoro dipendente	RC7	Assegno del coniuge	1	Redditi (punto 4 e 5 CU 2023)		2	412,00	Altri dati		3	
	RC8						,00				
	RC9	Sommare gli importi da RC7 a RC8; riportare il totale al rigo RN1 col. 5						TOTALE	412,00		
Sezione III Ritenute IRPEF e addizionali regionale e comunale all'IRPEF	RC10	Ritenute IRPEF (punto 21 CU 2023 e RC4 col. 13)	1	Ritenute addizionale regionale (punto 22 CU 2023)	2	Ritenute acconto addizionale comunale 2022 (punto 26 CU 2023)	3	Ritenute saldo addizionale comunale 2022 (punto 27 CU 2023)	4	Ritenute acconto addizionale comunale 2023 (punto 29 CU 2023)	5
		4.938,00	351,00	,00	223,00	67,00					
	RC10	Ritenute imposta sostitutiva R.I.T.A.	6								
	RC10										
Sezione IV Ritenute per lavori socialmente utili e altri dati	RC11	Ritenute per lavori socialmente utili									,00
Sezione V Riduzione Pressione Fiscale	RC12	Importo ritenute addizionale regionale trattenuto									,00
Sezione VI Detrazione per comparto sicurezza e difesa	RC14	Codice	Treatmento erogato	Esenzione ricercatori e docenti	Esenzione impatriati						
		2	,00	,00	,00						
QUADRO CR CREDITI D'IMPOSTA	Sezione II Prima casa e canoni non percepiti	RC7	Credito d'imposta per il riacquisto della prima casa	Residuo precedente dichiarazione	Credito anno 2022	di cui compensato nel Mod. F24					
			1	,00	,00						
			2	,00	,00						
Sezione III Credito d'imposta incremento occupazione	RC9	Credito d'imposta per canoni non percepiti	Residuo precedente dichiarazione	di cui compensato nel Mod. F24							
		1	,00								
Sezione IV Credito d'imposta per immobili colpiti dal sisma in Abruzzo	RC10	Abitazione principale	Codice fiscale	N. rata	Totale credito	Rata annuale	Residuo precedente dichiarazione				
		1		2	3	4	5	6			
Sezione V Credito d'imposta reintegro anticipazioni fondi pensione	RC12	Altri immobili	Impresa/professione	Codice fiscale	N. rata	Rateazione	Totale credito	Rata annuale			
		1	2	3	4	5	6				
Sezione VI Credito d'imposta acquisto prima casa under 36	RC13	Anno anticipazione	Reintegro Totale/Parziale	Somma reintegrata	Residuo precedente dichiarazione	Credito anno 2022	di cui compensato nel Mod. F24				
		1	2	3	4	5	6				
Sezione VII Credito d'imposta erogazioni cultura (CR14) e scuola (CR15)	RC14	Residuo precedente Dichiarazione	Credito anno 2022	di cui compensato nel Mod. F24		di cui compensato in atto					
		1	,00	2	,00	3	,00	4	,00		
Sezione VIII Credito d'imposta negoziazione e arbitrato	RC16	Spesa 2022	Residuo anno 2021	Rata credito 2021	Rata credito 2020	Quota credito ricevuta per trasparenza					
		1	,00	2	,00	3	,00	4	,00	5	
Sezione IX Credito d'imposta videosorveglianza	RC17	Residuo anno 2021									
		1	,00								
Sezione XI Credito d'imposta euroritenuta	RC30	Credito d'imposta per negoziazione e arbitrato	Credito anno 2022	Residuo precedente dichiarazione	di cui compensato nel Mod. F24						
		1	,00	2	,00	3	,00	4			
Sezione XII Altri crediti d'imposta	RC31	Credito d'imposta per videosorveglianza	Residuo precedente dichiarazione	Credito	di cui compensato nel Mod. F24						
		1	,00	2	,00	3	,00	4			
Sezione XII Altri crediti d'imposta	RC31	Credito d'imposta per videosorveglianza	Codice	Importo	Residuo 2021	Rata 2020	di cui compensato nel Mod. F24				
		1	2	,00	3	,00	4	,00	5	,00	6
	RC31	Quota credito ricevuta per trasparenza									

CODICE FISCALE

S P D G N N 7 0 A 2 2 F 2 5 8 C

REDDITI

QUADRO RP – Oneri e spese

Mod. N. 0 1

QUADRO RP ONERI E SPESE		Spese patologiche esenti sostenute da familiari		Spese sanitarie comprensive di franchigia euro 129,11												
RP1	Spese sanitarie	1	,00	2	194,00											
RP2	Spese sanitarie per familiari non a carico affetti da patologie esenti				,00											
RP3	Spese sanitarie per persone con disabilità				,00											
RP4	Spese veicolari per persone con disabilità	1		2	,00											
RP5	Spese per l'acquisto di cani guida	1		2	,00											
RP6	Spese sanitarie rateizzate in precedenza	1		2	,00											
RP7	Interessi mutui ipotecari acquisto abitazione principale	1	,00	2	,00											
RP8	Altre spese	Codice spesa	13	2	1.190,00											
RP9	Altre spese	Codice spesa		2	,00											
RP10	Altre spese	Codice spesa		2	,00											
RP11	Altre spese	Codice spesa		2	,00											
RP12	Altre spese	Codice spesa		2	,00											
RP13	Altre spese	Codice spesa		2	,00											
RP14	Spese per canone di leasing	Data stipula leasing 1 giorno mese anno		Numero anno	Importo canone di leasing	Prezzo di riscatto										
RP15	Totale spese su cui determinare la detrazione	Rataizzazioni spese righe RP1, RP2 e RP3	Totale spese con detrazione al 19% da non commisurare al reddito	Totale spese con detrazione al 19% da commisurare al reddito	Totale spese con detrazione al 26% da non commisurare al reddito	Totale spese con detrazione al 26% da commisurare al reddito	Totale spese con detrazione 30%	Totale spese con detrazione 35%	Totale spese con detrazione 90%							
		2	65,00	3	1.190,00	4	,00	5	,00	6	,00	7	,00	8	,00	
RP21	Contributi previdenziali ed assistenziali															,00
RP22	Assegno al coniuge	Codice fiscale del coniuge		1		2										,00
RP23	Contributi per addetti ai servizi domestici e familiari															,00
RP24	Erogazioni liberali a favore di istituzioni religiose															,00
RP25	Spese mediche e di assistenza per persone con disabilità															,00
RP26	Altri oneri e spese deducibili	Codice		1		2										,00
RP27	Deducibilità ordinaria	Soggetto fiscalmente a carico di altri		CONTRIBUTI PER PREVIDENZA COMPLEMENTARE				Dedotti dal sostituto	Non dedotti dal sostituto							
RP28	Lavoratori di prima occupazione							1	,00	2						,00
RP29	Fondi in squilibrio finanziario								,00							,00
RP30	Familiari a carico								,00							,00
RP32	Spese per acquisto o costruzione di abitazioni date in locazione	Data stipula locazione 1 giorno mese anno		Spesa acquisto/costruzione	Interessi	Totale importo deducibile										
RP33	Restituzione somme al soggetto erogatore	Codice fiscale		Importo	Totale importo RPF 2023	Importo residuo RPF 2022	Importo residuo RPF 2021	Importo residuo RPF 2020	Importo residuo RPF 2019							
RP34	Quota investimento in start up	1		2	,00	3	,00	4	,00	5	,00	6	,00	7	,00	,00
RP36	Erogazioni liberali in favore delle Onlus, OV e APS	Deduzione ricevuta	Deduzione propria	Totale importo righe RPF 2023 (col.1 + col.2)	Importo residuo RPF 2022	Importo residuo RPF 2021	Importo residuo RPF 2020	Importo residuo RPF 2019								
RP39	TOTALE ONERI E SPESE DEDUCIBILI															,00
Sezione III A	Spese per interventi di recupero del patrimonio edilizio, misure antisismiche e bonus verde, bonus facciate e superbonus	Anno	Tipologia	Codice fiscale	Interventi particolari	Acquisto, eredità o donazione	Maggiorazione sistema	110%	Numero rata	Importo spesa	Importo rata	N. d'ordine immobile				
RP41		1	2	3	4	5	6	7	8	9	10	11				
RP42										,00	,00					
RP43										,00	,00					
RP44										,00	,00					
RP45										,00	,00					
RP46										,00	,00					
RP47										,00	,00					
RP48	TOTALE RATE	Rata 60%	1	,00	Rata 50%	2	,00	Rata 65%	3	,00	Rata 70%	4	,00	Rata 75%	5	,00
		Rata 80%	6	,00	Rata 85%	7	,00	Rata Bonus Verde	8	,00	Rata 90%	9	,00	Rata 110%	10	,00
RP49	TOTALE DETRAZIONE	Detraz. 60%	1	,00	Detraz. 50%	2	,00	Detraz. 65%	3	,00	Detraz. 70%	4	,00	Detraz. 75%	5	,00
		Detraz. 80%	6	,00	Detraz. 85%	7	,00	Detraz. Bonus Verde	8	,00	Detraz. 90%	9	,00	Detraz. 110%	10	,00

Sezione III B
Dati catastali identificativi degli immobili e altri dati per fruire della detrazione

RP51	N. d'ordine immobile 1	Condominio 2	Codice comune 3	T/U 4	Sez. urb./comune catast. 5	Foglio 6	7	Particella /	Subalterno 8
RP52	N. d'ordine immobile 1	Condominio 2	Codice comune 3	T/U 4	Sez. urb./comune catast. 5	Foglio 6	7	Particella /	Subalterno 8

Altri dati

CONDUTTORE (estremi registrazione contratto)						CODICE IDENTIFICATIVO DEL CONTRATTO			
RP53	N. d'ordine immobile 1	Condominio 2	Data 3	Serie 4	Numero e sottnumero 5	Cod. Ufficio Ag. Entrate 6	7		
DOMANDA ACCATASTAMENTO									
Data 8		Numero 9		Provincia Uff. Agenzia Entrate 10					

Sezione III C
Altre Spese per le quali spetta la detrazione del 50% e del 110%

RP56	Pace contributiva o colonnine per la ricarica		Codice 1	Anno 2	Spesa sostenuta 3		Importo rata 4	
	colonnine per la ricarica 5		Codice fiscale 6	Anno 7	Spesa attribuita 8		Importo rata 9	
RP57	Spesa arredo immobili ristrutturati		N. Rata 1	Spesa arredo immobile 2		Importo rata 3		
RP58	Spesa arredo immobili giovani coppie		N. Rata 4	Spesa arredo immobile 5		Importo rata 6		
RP59	IVA per acquisto abitazione classe energetica A o B		Meno di 35 anni 1	Spesa sostenuta nel 2016 2		Importo rata 3		
RP60	TOTALE RATE		N. Rata 1	Importo IVA pagata 2		Importo rata 3		
			Rata 50% 1		Rata 110% 2			

Sezione IV
Spese per interventi finalizzati al risparmio energetico e superbonus

RP61	Tipologia intervento 1	Anno 2	Periodo 2013 3	Casi particolari 4	Periodo 2008 rideterm. rate 5	110% 6	N. rata 7	Spesa totale 8		Maggiorazioni sistema 9	Importo rata 10
RP62											
RP63											
RP64											
RP65	TOTALE RATE		Rata 50% 1	Rata 55% 2	Rata 65% 3	Rata 70% 4	Rata 75% 5				
			Rata 80% 6	Rata 85% 7	Rata 90% 8	Rata 110% 9	Rata 60% 10				
RP66	TOTALE DETRAZIONE		Detrazione 50% 1	Detrazione 55% 2	Detrazione 65% 3	Detrazione 70% 4	Detrazione 75% 5				
			Detrazione 80% 6	Detrazione 85% 7	Detrazione 90% 8	Detrazione 110% 9	Detrazione 60% 10				

Sezione V
Detrazioni per inquilini con contratto di locazione

RP71	Inquilini di alloggi adibiti ad abitazione principale	Tipologia 1	N. di giorni 2	Percentuale 3	Canone 4
RP72	Lavoratori dipendenti che trasferiscono la residenza per motivi di lavoro			N. di giorni 1	Percentuale 2
RP73	Detrazione affitto terreni agricoli ai giovani				

Sezione VI
Altre detrazioni

RP80	Investimenti start up	Tipologia investimento 2	Ammontare investimento 3	Codice 4	Ammontare detrazione 5	Totale detrazione 6
	Decadenza Start-up Recupero detrazione	di cui interessi su detrazione fruita 7		Detrazione fruita 8	Eccedenze di detrazione 9	
RP82	Mantenimento dei cani guida (Barre la castella)					
RP83	Altre detrazioni	Codice 1	2		,00	

Sezione VII
Ulteriori dati

RP90	Redditi prodotti in euro Campione d'Italia	Codice 1	Importo 2		
RP91	Redditi prodotti Campione d'Italia	Importo 1	Importo 2	Importo 3	Importo 4

QUADRO LC
CEDOLARE SECCA SULLE LOCAZIONI

Determinazione della cedolare secca	LC1	Cedolare secca risultante da 730/2023										
		Eccedenza compensata Mod. F24 7		Acconti versati 8		Acconti sospesi 9		Trattenuta dal sostituto 10		Rimborsata da 730/2023 11		Imposta a debito 12
		Imposta a credito 13										
Acconto cedolare secca 2023	LC2	Primo acconto 1	,00		Secondo o unico acconto 2		,00					

CODICE FISCALE

S P D G N N 7 0 A 2 2 F 2 5 8 C

REDDITI

QUADRO RN – Determinazione dell'IRPEF

QUADRO RN
IRPEF

RN1	REDDITO COMPLESSIVO	Reddito di riferimento per agevolazioni fiscali 1	Credito per fondi comuni Credito art. 3 d.lgs. 147/2015 2	Perdite compensabili con crediti di colonna 2 3	Reddito minimo da partecipazione in società non operative 4	5	29.119,00	29.119,00
RN2	Deduzione per abitazione principale				152,00			
RN3	Oneri deducibili				,00			
RN4	REDDITO IMPONIBILE (indicare zero se il risultato è negativo)						28.967,00	
RN5	IMPOSTA LORDA						7.038,00	
RN6	Detrazioni per familiari a carico	Detrazione per coniuge a carico 1	Detrazione per figli a carico 2	Ulteriore detrazione per figli a carico 3	Detrazione per altri familiari a carico 4			
		,00	110,00	,00	,00			
RN7	Detrazioni lavoro	Detrazione per redditi di lavoro dipendente 1	Detrazione per redditi di pensione 2	Detrazioni per redditi assimilati a quelli di lavoro dipendente e altri redditi 3	4			
		1.811,00	,00	,00	,00			
RN8	TOTALE DETRAZIONI PER CARICHI DI FAMIGLIA E LAVORO						1.921,00	
RN12	Detrazione canoni di locazione e affitto terreni (Sez. V del quadro RP)	Totale detrazione 1	Credito residuo da riportare al rigo RN31 col. 2 2	Detrazione utilizzata 3				
		,00	,00	,00				
RN13	Detrazione oneri ed erogazioni liberali Sez. I quadro RP						238,00	
RN14	Detrazione spese Sez. III-A quadro RP						,00	
RN15	Detrazione spese Sez. III-C quadro RP				(50% + 110% di RP60)		,00	
RN16	Detrazione oneri Sez. IV quadro RP						,00	
RN17	Detrazione Sez. VI (quadro RP e quadro RC)			Forze Armate 1			,00	2
							,00	,00
RN18	Residuo detrazione Start-up periodo d'imposta 2019		RN47, col. 1, Mod. Redditi 2022 1	Detrazione utilizzata 2			,00	,00
RN19	Residuo detrazione Start-up periodo d'imposta 2020		RN47, col. 2, Mod. Redditi 2022 1	Detrazione utilizzata 2			,00	,00
RN20	Residuo detrazione Start-up periodo d'imposta 2021		RN47, col. 3, Mod. Redditi 2022 1	Detrazione utilizzata 2			,00	,00
RN21	Detrazione investimenti start up (Sez. VI del quadro RP)		RP80 col. 6 1	Detrazione utilizzata 2			,00	,00
RN22	TOTALE DETRAZIONI D'IMPOSTA						2.159,00	
RN23	Detrazione spese sanitarie per determinate patologie						,00	
RN24	Crediti d'imposta che generano residui e altri crediti	Riacquisto prima casa 1	Incremento occupazione 2	Reintegro anticipazioni fondi pensioni 3	Mediazioni 4		,00	,00
		,00	,00	,00	,00			
		Negoziante e Arbitrato 5	Acquisto prima casa under 36 6				,00	,00
		,00	,00					
RN25	TOTALE ALTRE DETRAZIONI E CREDITI D'IMPOSTA (somma dei rigi RN23 e RN24)						,00	
RN26	IMPOSTA NETTA (RN5 - RN22 - RN25; indicare zero se il risultato è negativo)						4.879,00	
RN27	Credito d'imposta per altri immobili - Sisma Abruzzo						,00	
RN28	Credito d'imposta per abitazione principale - Sisma Abruzzo						,00	
RN29	Crediti d'imposta per redditi prodotti all'estero							
	(di cui derivanti da imposte figurative	1	,00	2	,00			
RN30	Credito imposta	Importo rata 2022	Totale credito	Credito utilizzato				
	Cultura	1	,00	2	,00	3	,00	,00
			Totale credito	Credito utilizzato				
	Scuola	5	,00	6	,00		,00	,00
			Totale credito	Credito utilizzato				
	Videosorveglianza	7	,00	8	,00		,00	,00
RN31	Crediti residui per detrazioni incapienti		(di cui ulteriore detrazione per figli	1	,00	2	,00	,00

	Fondi comuni	1	,00	Altri crediti d'imposta	2	,00			
				Totale credito	4	,00	Credito utilizzato	5	
	Erogazione sportiva					,00		,00	
				Importo rata 2022			Totale credito		
	Bonifica ambientale	6	,00		7	,00		8	
				Credito utilizzato				Credito utilizzato	
RN32	Crediti d'imposta			Manopattini e serv. mob. elet.	9	,00	Riscatto alloggi sociali	10	
								Credito utilizzato	
				Sanificazione e acquisto dispositivi protezione	11	,00	Depuratori acqua e riduzione consumo plastica	12	
								Credito utilizzato	
				Importo rata 2022			Totale credito		
	Social Bonus	13	,00		14	,00		15	
				Credito utilizzato				Credito utilizzato	
				Attività fisica adattata	16	,00	Sistemi accumulo integrati	17	
								Credito utilizzato	
				ITS Academy 30%	18	,00	ITS Academy 60%	19	
				Credito utilizzato				Credito utilizzato	
								,00	
RN33	RITENUTE TOTALI	di cui ritenute sospese IRPEF e imposta sostitutiva R.I.T.A.	1	,00	di cui altre ritenute subite	2	,00	di cui ritenute art. 5 non utilizzate	3
									4
									4.938,00
RN34	DIFFERENZA (se tale importo è negativo indicare l'importo preceduto dal segno meno)								-59,00
RN35	Crediti d'imposta per le imprese e i lavoratori autonomi								,00
RN36	ECCEDENZA D'IMPOSTA RISULTANTE DALLA PRECEDENTE DICHIARAZIONE						di cui credito Quadro I 730/2022	1	,00
								2	,00
RN37	ECCEDENZA D'IMPOSTA RISULTANTE DALLA PRECEDENTE DICHIARAZIONE COMPENSATA NEL MOD. F24								,00
RN38	ACCONTI	di cui accanti sospesi	1	,00	di cui recupero imposta sostitutiva	2	,00	di cui accanti ereditati	3
							di cui fuoriscati regime di vantaggio o regime forfettario	4	,00
							di cui credito riversato da affi di recupero	5	,00
									,00
RN39	Restituzione bonus	Bonus incapienti	1	,00	Bonus famiglia	2	,00		
RN41	Importi rimborsati dal sostituto o già fruiti	Ulteriore detrazione per figli	1	,00	Detrazione canoni locazione	2	,00	Restituzione Bonus vacanze	3
									,00
RN42	Irpef da trattenere o da rimborsare risultante da 730/2023	Trattenuto dal sostituto	1	,00	Rimborsato	2	,00		
RN43	TRATTAMENTO INTEGRATIVO	Trattamento spettante	1	,00	Trattamento riconosciuto in dichiarazione	2	,00	Restituzione trattamento non spettante	3
									,00
Determinazione dell'imposta	RN45	IMPOSTA A DEBITO			di cui exit-tax rateizzata (Quadro TR)	1	,00	2	,00
	RN46	IMPOSTA A CREDITO							59,00
Residui detrazioni, crediti d'imposta e deduzioni	RN47								
		Start up RPF 2021 RN19	1	,00	Start up RPF 2022 RN20	2	,00	Start up RPF 2023 RN21	3
		Spese sanitarie RN23	6	,00	Casa RN24, col. 1	11	,00	Occup. RN24, col. 2	12
		Fondi Pens. RN24, col.3	13	,00	Mediazioni RN24, col. 4	14	,00	Arbitrato RN24, col. 5	15
		Sisma Abruzzo RN28	21	,00	Cultura RN30	26	,00	Scuola RN30	27
		Videosorveglianza RN30	28	,00	Deduz. start up RPF 2021	31	,00	Deduz. start up RPF 2022	32
		Deduz. start up RPF 2023	33	,00	Restituzione somme RP33	36	,00	Deduz. Erogaz. Liberali RPF 2022	37
		Deduz. Erogaz. Liberali RPF 2023	38	,00	Erog. sportive RPF 2023	39	,00	Bonifica ambientale RPF 2023	40
									,00
									,00
		Prima casa under 36	44	,00	Riscatto alloggi sociali RPF 2023	42	,00	Deduz. Erogaz. Liberali RPF 2021	43
		Deduz. Erogaz. Liberali RPF 2020	47	,00	Sanificazione e acquisto dispositivi protezione	45	,00	Depuratori acqua e riduzione consumo plastica	46
		Sistemi accumulo integrati	52	,00	Social Bonus	48	,00	Attività fisica adattata	51
		Spese sanitarie 2022 rateizzate	55	,00	ITS Academy 30%	53	,00	ITS Academy 60%	54
									,00
Altri dati	RN50	Abitazione principale soggetta a IMU	1	,00	Fondari non imponibili	2	58,00	di cui immobili all'estero	3
									,00
Acconto 2023	RN61	Ricalcolo reddito	1		Reddito complessivo	2	,00	Imposta netta	3
									Differenza
									,00
	RN62	Acconto dovuto			Primo acconto	1	,00	Secondo o unico acconto	2
									,00

CODICE FISCALE

S P D G N N 7 0 A 2 2 F 2 5 8 C

REDDITI

QUADRO RV – Addizionale regionale e comunale all'IRPEF

QUADRO RV									
Sezione I Addizionale regionale all'IRPEF	RV1	REDDITO IMPONIBILE							28.967,00
	RV2	ADDIZIONALE REGIONALE ALL'IRPEF DOVUTA	Casi particolari addizionale regionale	1				2	356,00
	RV3	ADDIZIONALE REGIONALE ALL'IRPEF TRATTENUTA O VERSATA	(di cui altre trattenute	1				3	
			,00)						
			(di cui sospesa	2					
			,00)						
									351,00
	RV4	ECCEDENZA DI ADDIZIONALE REGIONALE ALL'IRPEF RISULTANTE DALLA PRECEDENTE DICHIARAZIONE (RX2 col. 5 Mod. RPF 2022)	Cod. Regione	1				3	
		di cui credito da Quadro I 730/2022							
			2					,00	
RV5	ECCEDENZA DI ADDIZIONALE REGIONALE ALL'IRPEF RISULTANTE DALLA PRECEDENTE DICHIARAZIONE COMPENSATA NEL MOD. F24								,00
RV6	Addizionale regionale Irpef da trattenere o da rimborsare risultante da 730/2023	730/2023							
		Trattenuto dal sostituto	1					2	
		Rimborsato							,00
RV7	ADDIZIONALE REGIONALE ALL'IRPEF A DEBITO								5,00
RV8	ADDIZIONALE REGIONALE ALL'IRPEF A CREDITO								,00
Sezione II-A Addizionale comunale all'IRPEF	RV9	ALIQUOTA DELL'ADDIZIONALE COMUNALE DELIBERATA DAL COMUNE	Aliquote per scaglioni	1					20,8
	RV10	ADDIZIONALE COMUNALE ALL'IRPEF DOVUTA	A agevolazioni	1				2	232,00
	RV11	ADDIZIONALE COMUNALE ALL'IRPEF TRATTENUTA O VERSATA	RC e RL	1	223,00	730/2022 o F24	2		
			altre trattenute	4				6	
			,00						
			(di cui sospesa	5					
			,00)						
									223,00
RV12	ECCEDENZA DI ADDIZIONALE COMUNALE ALL'IRPEF RISULTANTE DALLA PRECEDENTE DICHIARAZIONE (RX3 col. 5 Mod. REDDITI 2022)	Cod. Comune	1				3		
		di cui credito da Quadro I 730/2022							
			2					,00	
RV13	ECCEDENZA DI ADDIZIONALE COMUNALE ALL'IRPEF RISULTANTE DALLA PRECEDENTE DICHIARAZIONE COMPENSATA NEL MOD. F24								,00
RV14	Addizionale comunale Irpef da trattenere o da rimborsare risultante da 730/2023	730/2023							
		Trattenuto dal sostituto	1					2	
		Rimborsato							,00
RV15	ADDIZIONALE COMUNALE ALL'IRPEF A DEBITO								9,00
RV16	ADDIZIONALE COMUNALE ALL'IRPEF A CREDITO								,00
Sezione II-B Acconto addizionale comunale all'IRPEF 2023	RV17		Agevolazioni	1				2	
			Imponibile		28.967,00	Aliquote per scaglioni	3	4	0,8
			Aliquota					5	70,00
			Acconto dovuto					6	67,00
			Addizionale comunale 2023 trattenuta dal datore di lavoro					7	,00
			Importo trattenuto o versato (per dichiarazione integrativa)					8	,00
			Acconto da versare						,00

CODICE FISCALE

S P D G N N 7 0 A 2 2 F 2 5 8 C

REDDITI

QUADRO RX – Risultato della Dichiarazione

Mod. N. **0 1**

QUADRO RX RISULTATO DELLA DICHIARAZIONE		Imposta a debito risultante dalla presente dichiarazione	Imposta a credito risultante dalla presente dichiarazione	Eccedenza di versamento a saldo	Credito di cui si chiede il rimborso	Credito da utilizzare in compensazione e/o in detrazione
		1	2	3	4	5
RX1 IRPEF		,00	59,00	,00	,00	59,00
RX2 Addizionale regionale IRPEF		5,00	,00	,00	,00	,00
RX3 Addizionale comunale IRPEF		9,00	,00	,00	,00	,00
RX4 Cedolare secca (LC)		,00	,00	,00	,00	,00
RX5 Imp. sost. premi risultato e welfare aziendale		,00		,00	,00	,00
RX7 Imposta sostitutiva di capitali estera (RM sez. V)		,00		,00	,00	,00
RX8 Imposta sostitutiva redditi di capitale (RM sez. V)		,00		,00	,00	
RX9 Imposta sostitutiva proventi da depositi a garanzia (RM sez. VII)		,00		,00	,00	
RX10 Imposta sostitutiva rivalutazione su TFR (RM sez. XII)		,00		,00	,00	,00
RX12 Accanto su redditi a tassazione separata (RM sez. VI e XII)		,00		,00	,00	,00
RX13 Imposta sostitutiva riallineamento valori fiscali (RM sez. XIII)		,00		,00	,00	,00
RX14 Addizionale bonus e stock option (RM sez. XIV)		,00		,00	,00	,00
RX15 Imposta sostitutiva redditi partecipazione imprese estere (RM sez. VIII)		,00	,00	,00	,00	,00
RX16 Imposta pignoramento presso terzi e beni sequestrati (RM sez. XI e XVI)		,00	,00	,00	,00	,00
RX17 Imposta noleggio occasionale imbarcazioni (RM sez. XV)		,00		,00	,00	,00
RX18 Imposta sostitutiva sulle lezioni private (RM sez. XVII)		,00	,00	,00	,00	,00
RX19 Opzione per l'imposta sostitutiva prevista dall'art. 24 ter del TUIR (RM sez. XVIII)		,00		,00	,00	
RX20 Imposte sostitutive (RI sez. I - II e VI)		,00	,00	,00	,00	,00
RX21 Imposte sostitutive (RM sez. XIX)		,00		,00	,00	,00
RX25 IVE (RW)		,00	,00	,00	,00	,00
RX26 IVAFE (RW)		,00	,00	,00	,00	,00
RX31 Imposta sostitutiva nuovi minimi/ contribuenti forfettari (LM46 e LM47)		,00	,00	,00	,00	,00
RX33 Imposta sostitutiva deduzioni extra contabili (RQ sez. IV)		,00		,00	,00	,00
RX34 Imposta sostitutiva plusvalenze beni/azienda (RQ sez. I)		,00		,00	,00	
RX35 Imposta sostitutiva conferimenti SIIQ/SIINQ (RQ sez. III)		,00		,00	,00	,00
RX36 Tassa etica (RQ sez. XII)		,00	,00	,00	,00	,00
RX38 Imp. sost. (RQ sez. XXIII A e B)		,00		,00	,00	,00
RX39 Imposta sostitutiva affrancamento (RQ sez. XXIII C)		,00		,00	,00	,00
RX40 Imp. sost. utili e riserve di utile (RQ - sez. XXV - ordinaria)		,00		,00	,00	
RX41 Imp. sost. utili e riserve di utile (RQ - sez. XXV - ridotta)		,00		,00	,00	

Sezione I
 Debiti/Crediti ed eccedenze risultanti dalla presente dichiarazione

Sezione II Crediti ed eccedenze risultanti dalle precedenti dichiarazioni		Codice tributo	Eccedenza o credito precedente	Importo compensato nel Mod. F24	Importo di cui si chiede il rimborso	Importo residuo da compensare
RX51	IVA		2 ,00	3 ,00	4 ,00	5 ,00
RX52	Contributi previdenziali		,00	,00	,00	,00
RX53	Imposta sostitutiva di cui al quadro RT		,00	,00	,00	,00
RX54	Altre imposte	1	,00	,00	,00	,00
RX55	Altre imposte		,00	,00	,00	,00
RX56	Altre imposte		,00	,00	,00	,00
RX57	Altre imposte		,00	,00	,00	,00
SEZIONE III Credito IRPEF da ritenute riattribuite		Eccedenza ritenute precedente dichiarazione	di cui compensate nel Mod. F24	Ritenute presente dichiarazione	Credito di cui si chiede il rimborso	Credito da utilizzare in compensazione
RX58		1 ,00	2 ,00	3 ,00	4 ,00	5 ,00
SEZIONE IV Versamenti periodici omessi		Anno	Differenza tra IVA periodica dovuta e IVA periodica versata	Differenza tra credito potenziale e credito effettivo	IVA periodica versata a seguito di comunicazioni in anni precedenti	
		1	2 ,00	3 ,00	4 ,00	
RX59		IVA periodica versata a seguito di comunicazione d'irregolarità	IVA periodica versata a seguito di cartella di pagamento	Versamenti sospesi per evasivi eccezionali	Credito maturato	
		5 ,00	6 ,00	7 ,00	8 ,00	
		Codice fiscale				
		10				

**Scheda per la scelta della destinazione
 dell'8 per mille, del 5 per mille e del 2 per mille dell'IRPEF**

Da utilizzare sia in caso di presentazione della dichiarazione che in caso di esonero

CONTRIBUENTE

CODICE FISCALE (obbligatorio)		SPDGNN70A22F258C		
DATI ANAGRAFICI	COGNOME (per le donne indicare il cognome da nubile)	NOME		SESSO (M o F)
	SPADARO	GIOVANNI		M
DATA DI NASCITA		COMUNE (O STATO ESTERO) DI NASCITA		PROVINCIA (sigla)
GIORNO	MESE	ANNO	MODICA	RG
22	01	1970		

LE SCELTE PER LA DESTINAZIONE DELL'OTTO PER MILLE, DEL CINQUE PER MILLE E DEL DUE PER MILLE DELL'IRPEF NON SONO IN ALCUN MODO ALTERNATIVE FRA LORO. PERTANTO POSSONO ESSERE ESPRESSE TUTTE E TRE LE SCELTE.

SCELTA PER LA DESTINAZIONE DELL'OTTO PER MILLE DELL'IRPEF (in caso di scelta FIRMARE in UNO degli spazi sottostanti)

STATO * <input type="checkbox"/> x	CHIESA CATTOLICA	UNIONE CHIESE CRISTIANE AVVENTISTE DEL 7° GIORNO
ASSEMBLEE DI DIO IN ITALIA	CHIESA EVANGELICA VALDESE (Unione delle Chiese metodiste e Valdesi)	CHIESA EVANGELICA LUTERANA IN ITALIA
UNIONE COMUNITA' EBRAICHE ITALIANE	SACRA ARCIDIOCESI ORTODOSSA D'ITALIA ED ESARCATO PER L'EUROPA MERIDIONALE	CHIESA APOSTOLICA IN ITALIA
UNIONE CRISTIANA EVANGELICA BATTISTA D'ITALIA	UNIONE BUDDHISTA ITALIANA	UNIONE INDUISTA ITALIANA
ISTITUTO BUDDISTA ITALIANO SOKA GAKKAI (IBISG)	ASSOCIAZIONE "CHIESA D'INGHILTERRA" IN ITALIA	

(*) Per la scelta a favore dello Stato è possibile indicare anche uno dei seguenti codici:
 1 - Fame nel mondo; 2 - Calamità; 3 - Edilizia scolastica; 4 - Assistenza ai rifugiati; 5 - Beni culturali.

AVVERTENZE Per esprimere la scelta a favore di una delle istituzioni beneficiarie della quota dell'otto per mille dell'IRPEF, il contribuente deve apporre la propria firma nel riquadro corrispondente. La scelta deve essere fatta esclusivamente per una delle istituzioni beneficiarie.

La mancanza della firma in uno dei riquadri previsti costituisce scelta non espressa da parte del contribuente. In tal caso, la ripartizione della quota d'imposta non attribuita è stabilita in proporzione alle scelte espresse. La quota non attribuita spettante alle Assemblee di Dio in Italia e alla Chiesa Apostolica in Italia è devoluta alla gestione statale.

CODICE FISCALE **S P D G N N 7 0 A 2 2 F 2 5 8 C**

SCELTA PER LA DESTINAZIONE DEL CINQUE PER MILLE DELL'IRPEF (in caso di scelta FIRMARE in UNO degli spazi sottostanti)

SOSTEGNO DEGLI ENTI DEL TERZO SETTORE ISCRITTI NEL RUNTS DI CUI ALL'ART. 46, C. 1, DEL D.LGS. 3 LUGLIO 2017, N. 117, COMPRESSE LE COOPERATIVE SOCIALI ED ESCLUSE LE IMPRESE SOCIALI COSTITUITE IN FORMA DI SOCIETA', NONCHE' SOSTEGNO DELLE ONLUS ISCRITTE ALL'ANAGRAFE

FIRMA

Codice fiscale del beneficiario (eventuale) | | | | | | | | | | | | | | | | | | | | | |

FINANZIAMENTO DELLA RICERCA SCIENTIFICA E DELLA UNIVERSITA'

FIRMA

Codice fiscale del beneficiario (eventuale) | | | | | | | | | | | | | | | | | | | | | |

FINANZIAMENTO DELLA RICERCA SANITARIA

FIRMA

Codice fiscale del beneficiario (eventuale) | | | | | | | | | | | | | | | | | | | | | |

FINANZIAMENTO DELLE ATTIVITA' DI TUTELA, PROMOZIONE E VALORIZZAZIONE DEI BENI CULTURALI E PAESAGGISTICI (SOGETTI DI CUI ALL'ART. 2, COMMA 2, DEL D.P.C.M. 28 LUGLIO 2016)

FIRMA

Codice fiscale del beneficiario (eventuale) | | | | | | | | | | | | | | | | | | | | | |

SOSTEGNO DELLE ATTIVITA' SOCIALI SVOLTE DAL COMUNE DI RESIDENZA

FIRMA

SOSTEGNO ALLE ASSOCIAZIONI SPORTIVE DILETTANTISTICHE ISCRITTE AL REGISTRO NAZIONALE DELLE ATTIVITA' SPORTIVE DILETTANTISTICHE A NORMA DI LEGGE CHE SVOLGONO UNA RILEVANTE ATTIVITA' DI INTERESSE SOCIALE

FIRMA

Codice fiscale del beneficiario (eventuale) | | | | | | | | | | | | | | | | | | | | | |

SOSTEGNO DEGLI ENTI GESTORI DELLE AREE PROTETTE

FIRMA

Codice fiscale del beneficiario (eventuale) | | | | | | | | | | | | | | | | | | | | | |

AVVERTENZE Per esprimere la scelta a favore di una delle finalita' destinatarie della quota del cinque per mille dell'IRPEF, il contribuente deve apporre la propria firma nel riquadro corrispondente. Il contribuente ha inoltre la facolta' di indicare anche il codice fiscale di un soggetto beneficiario. La scelta deve essere fatta esclusivamente per una sola delle finalita' beneficiarie.

SCELTA PER LA DESTINAZIONE DEL DUE PER MILLE DELL'IRPEF (in caso di scelta FIRMARE nello spazio sottostante)

PARTITO POLITICO

CODICE **M20**

FIRMA **X**

AVVERTENZE Per esprimere la scelta a favore di uno dei partiti politici beneficiari del due per mille dell'IRPEF, il contribuente deve apporre la propria firma nel riquadro, indicando il codice del partito prescelto. La scelta deve essere fatta esclusivamente per uno solo dei partiti politici beneficiari.

In aggiunta a quanto indicato nell'informativa sul trattamento dei dati, contenuta nelle istruzioni, si precisa che i dati personali del contribuente verranno utilizzati solo dall'Agenzia delle Entrate per attuare la scelta.

RISERVATO AI CONTRIBUENTI ESONERATI

IN CASO DI UNA O PIU' SCELTE E' NECESSARIO APPORRE LA FIRMA ANCHE NEL RIQUADRO SOTTOSTANTE.
Per le modalita' di invio della scheda da parte dei soggetti esonerati, vedere il capitolo 3 della parte II delle istruzioni.

Il sottoscritto dichiara, sotto la propria responsabilita', che non e' tenuto ne' intende avvalersi della facolta' di presentare la dichiarazione dei redditi.

FIRMA

DA STACCARE

Cognome **SPADARO**
Nome **GIOVANNI**
nato il **22/01/1970**
(atto n. **17** P. **1** S. **A**)
a **MODICA** (**RG**)
Cittadinanza **ITALIANA**
Residenza **MODICA**
Via **VIA OBERDAN n. 28**
Stato civile **//**
Professione **//**
CONNOTATI E CONTRASSEGNI SALIENTI
Statura **1,76**
Capelli **CASTANI**
Occhi **CASTANI**
Segni particolari **//**



Firma del titolare *Gianni Spadaro*
MODICA li **26/02/2016**

Impronta del dito
indice sinistro

IL SINDACO

~~Responsabile~~

Spadaro

COMUNE
MODICA

Scadenza 22/01/2027



EURO
5,16
DIRITTI
CARTA D'IDENTITÀ

COMUNE
MODICA



EURO
0,26
DIRITTI
SEGRETARIA

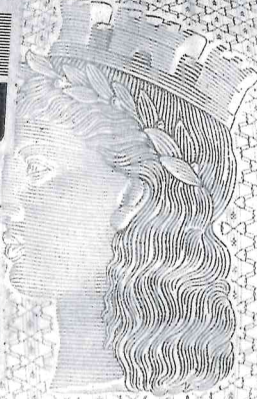

AX0187764

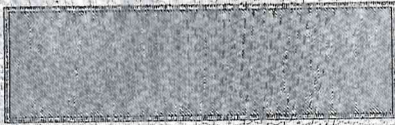

REPUBBLICA ITALIANA



COMUNE DI
MODICA

CARTA D'IDENTITÀ

N° AX0187764

DI

SPADARO GIOVANNI