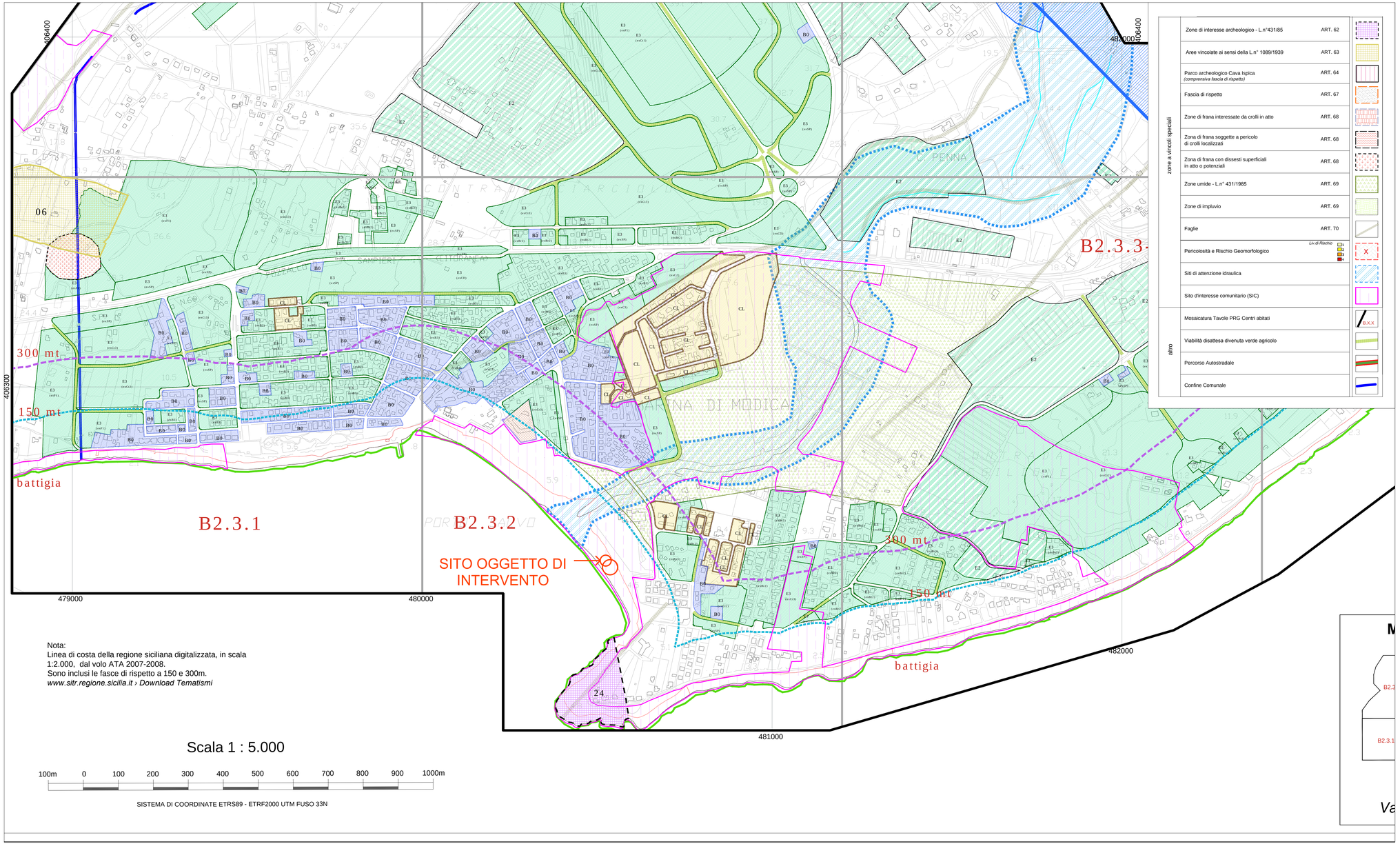

zone a vincoli speciali	Zone di interesse archeologico - L.n°431/85	ART. 62
	Aree vincolate ai sensi della L.n° 1089/1939	ART. 63
	Parco archeologico Cava Ispica *(comprensiva fascia di rispetto)*	ART. 64
	Fascia di rispetto	ART. 67
	Zone di frana interessate da crolli in atto	ART. 68
	Zona di frana soggette a pericolo di crolli localizzati	ART. 68
	Zona di frana con dissesti superficiali in atto o potenziali	ART. 68
	Zone umide - L.n° 431/1985	ART. 69
	Zone di impluvio	ART. 69
	Faglie	ART. 70
	Pericolosità e Rischio Geomorfologico	*Liv di Rischio* 1 2 3 4
	Siti di attenzione idraulica	
	Sito d'interesse comunitario (SIC)	
altro	Mosaicatura Tavole PRG Centri abitati	B.X.X
	Viabilità disattesa divenuta verde agricolo	
	Percorso Autostradale	
	Confine Comunale	

Nota:
Linea di costa della regione siciliana digitalizzata, in scala 1:2.000, dal volo ATA 2007-2008.
Sono inclusi le fasce di rispetto a 150 e 300m.
www.sitr.regione.sicilia.it › Download Tematismi

Scala 1 : 5.000

100m 0 100 200 300 400 500 600 700 800 900 1000m

SISTEMA DI COORDINATE ETRS89 - ETRF2000 UTM FUSO 33N

REGIONE SICILIANA
Comune di MODICA (RG)

PROGETTO:
Nuova Concessione Demaniale Marittima (Art. 36 CdN)
Contrada Religione - Marina di Modica - 97015 MODICA (RG)

DITTA:
Nardo Filippetti
Viale Trieste, 26 - 61121 - Pesaro (PU)

LINDBERGH HOTELS SRL
Piazzale Giacomo Matteotti, 28 - 61121 Pesaro (PU)

Firmato digitalmente da:
Dimartino Giuseppe
Firmato il 19/07/2023 18:20
Seriale Certificato: 2545214
Valido dal 19/06/2023 al 19/06/2026
InfoCamere Qualified Electronic Signature CA

NOME DISEGNO:

ID LAYOUT: 02
NOME LAYOUT: CARTA DEI VINCOLI

SCALA: VARIE

DATA: Luglio 2023

VISTI E AUTORIZZAZIONI

IL PROGETTISTA
ARCH. GIUSEPPE DIMARTINO

giuseppe dimartino architetto

via G. Nicastro, 4
97100 - Ragusa - ITALIA
+39 345 722 1932
giuseppedimartino38@gmail.com
giuseppe.dimartino3@archiworldpec.it